



Club Atletismo Puebla

X Triatlón Cros La Puebla del Río "Puerta de Doñana"

CIRCUITOS.

AREA DE TRANSICIÓN

Se situara en el campo de futbol, dentro de la finca contigua llamada Huerta de San Antonio.

NATACIÓN

Se realizará en el río Guadalquivir sobre una distancia de 1000 metros en línea recta, la salida se dará desde una barca. Solo hay un pequeño giro justo antes de la salida hacia T1.

En el sentido del nado; siendo este a favor de corriente, a su izquierda estarán delimitados por boyas puestas al efecto, siendo de mayor tamaño las de salida y llegada, también en esta zona habrá embarcaciones estáticas delimitando y salvaguardando la zona, a su izquierda estarán todas las embarcaciones mas adelante descritas, haciéndose estas cargo de cualquier incidencia que pudiese ocurrir.

La salida de este sector se realizará por una zona acotada con arena y alfombra para evitar problemas.





Club Atletismo Puebla

X Triatlón Cros La Puebla del Río "Puerta de Doñana"

CICLISMO

Consiste en un circuito de asfalto y tierra de 22 Km., siendo obligatorio la utilización de bicicleta de montaña, ya que gran parte del recorrido transcurre por caminos de tierra, en este hay determinadas zonas que exigirán una precaución más acentuada que en el resto, estando estas señalizadas por voluntarios.

EL CIRCUITO DE BICICLETA NO ESTARA CERRADO AL TRAFICO EN LA ZONA NO URBANA, POR LO QUE SE DEBERAN OBSERVAR LAS NORMAS DE CIRCULACIÓN.

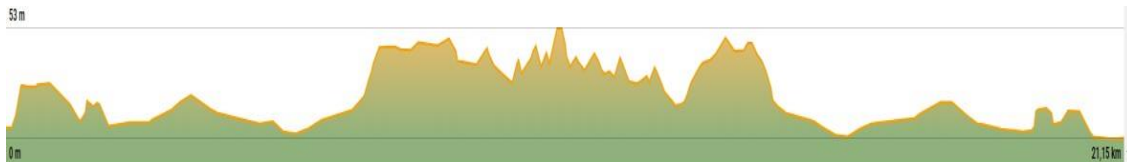

Ida: Huerta San Antonio, parque municipal, calle larga, avda. Blanca paloma, calle santa teresa, pasarela, avda. Cerro cantares, avda. Alfonso x el sabio (mano), avda. De los tartesos, calle averroes, finca atalaya, camino de tierra domitila dirección gurugú, aquí ya entran en el campo circuito balizado.

Vuelta: salida del circuito campestre por camino de tierra de finca Domitila hacia finca atalaya, calle averroes, avda. De los tartesos, avda. Alfonso x el sabio (mano), avda. cerro cantares, pasarela, calle santa teresa, avda. Blanca paloma, calle larga y Huerta San Antonio.



Club Atletismo Puebla

X Triatlón Cros La Puebla del Río "Puerta de Doñana"

CARRERA A PIE

Discurrirá íntegramente dentro del pueblo, por lo que el circuito al completo se realizara en asfalto, consiste en un recorrido al que habrá que dar 3 vueltas con un pequeño bucle al principio de la carrera a pie, sumando un total de 5,2 Km.

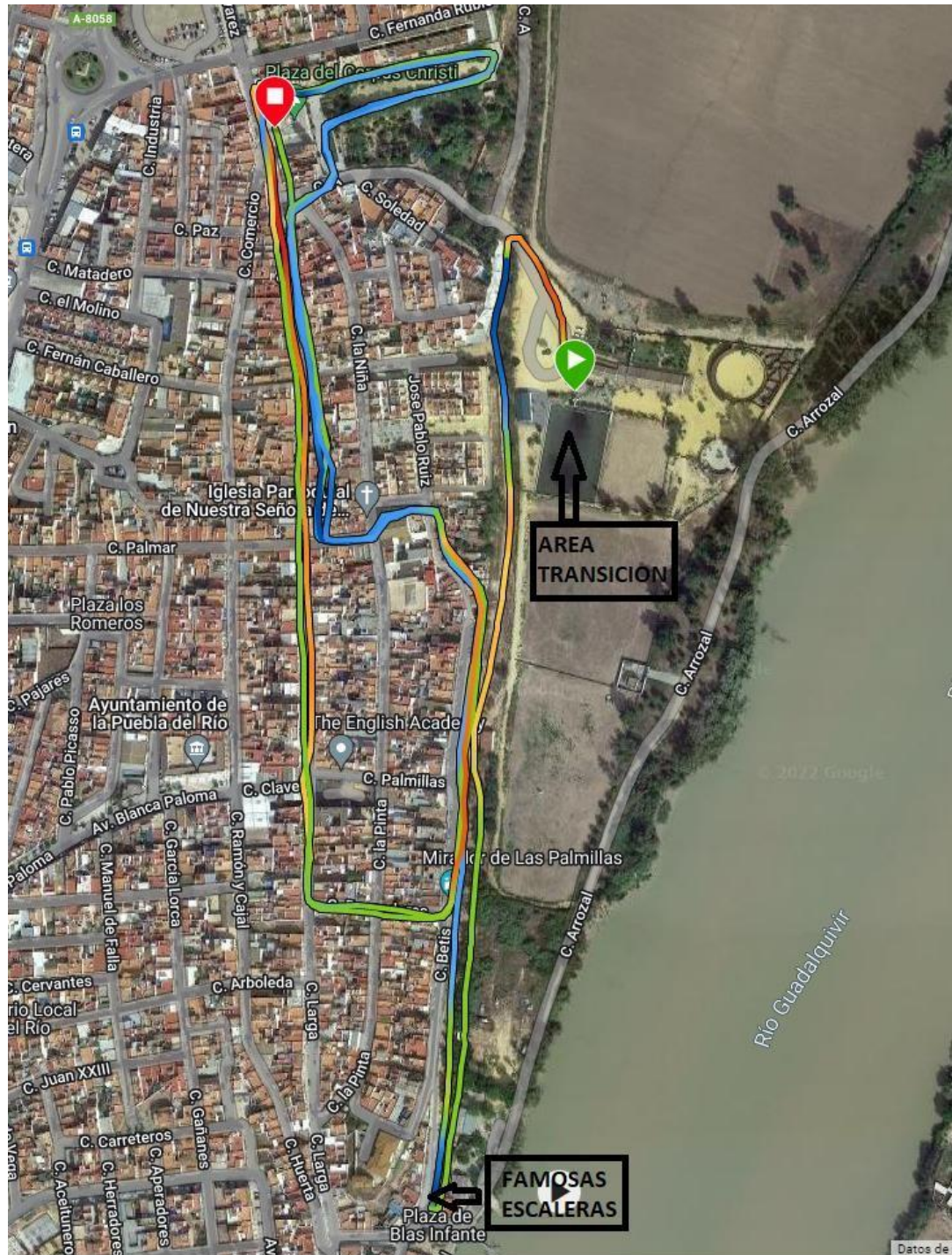

CLUB ATLETISMO PUEBLA | LA PUEBLA DEL RÍO

Email: info@clubatletismopuebla.es | Web: www.clubatletismopuebla.es | Facebook: [Club Atletismo Puebla](https://www.facebook.com/ClubAtletismoPuebla) | Twitter: [@ca_puebla](https://twitter.com/@ca_puebla)

Dirección: c/ Larga, 29. C.P. 41130 - La Puebla del Río (Sevilla)



Club Atletismo Puebla

X Triatlón Cros La Puebla del Río "Puerta de Doñana"



Ida: Huerta San Antonio, camino de tierra paralelo a palmillas, escaleras, calle Betis, Rincón, Iglesia, Calle Larga, Parque municipal, Doña Manuela Alvarez, Calle Larga, Pinta, y vuelta a calle Betis.

SALIDA, META Y BOXES

La salida se encontrara a unos 1000m metros de los boxes, **se recomienda ir calzado**, ya que habrá que andar hasta el pantalán por un camino de tierra, la organización se hará cargo de este, **devolviéndolo al finalizar la prueba**, la meta y boxes se encontraran en la Finca Huerta San Antonio. Los premios se entregaran junto a línea de meta (Parque Municipal)